

SECCIÓN D-D'

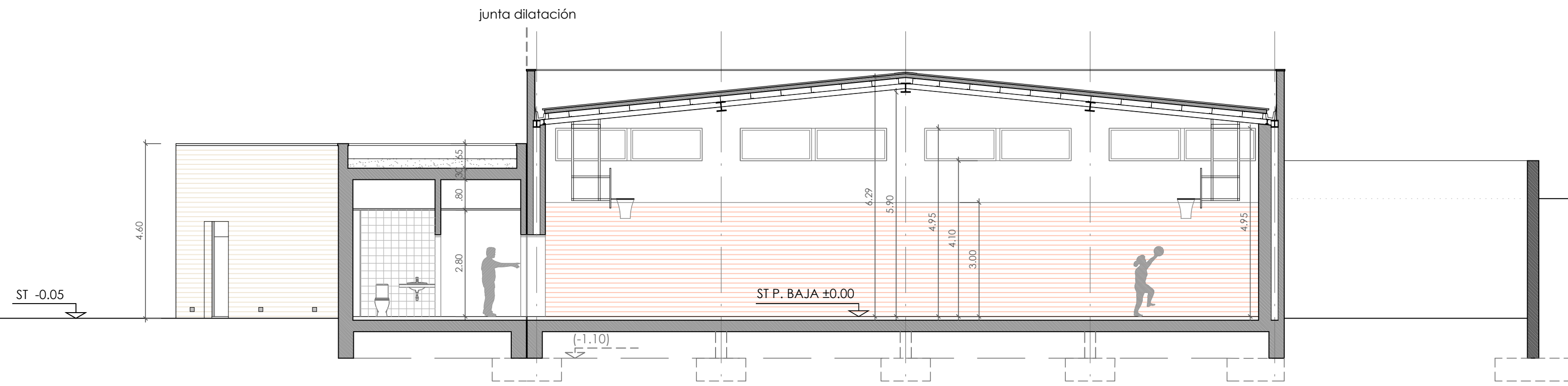

ALZADO C-C'

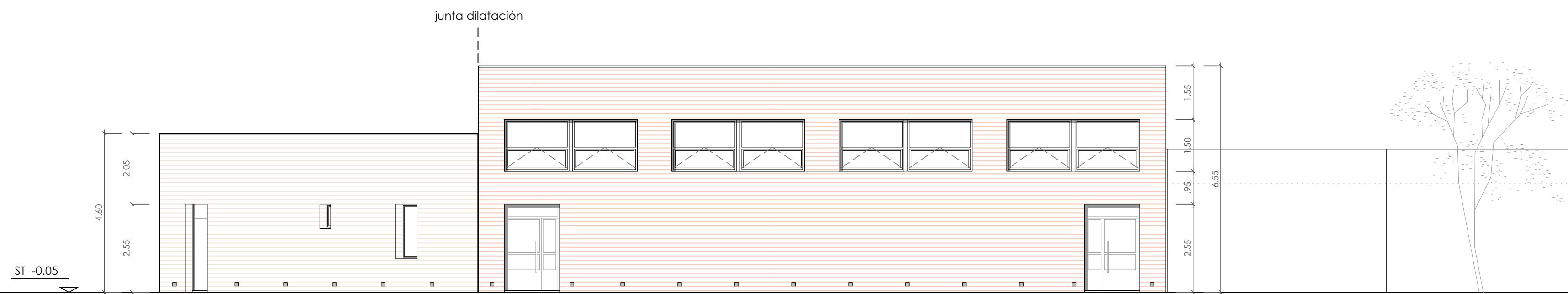

SECCIÓN B-B'

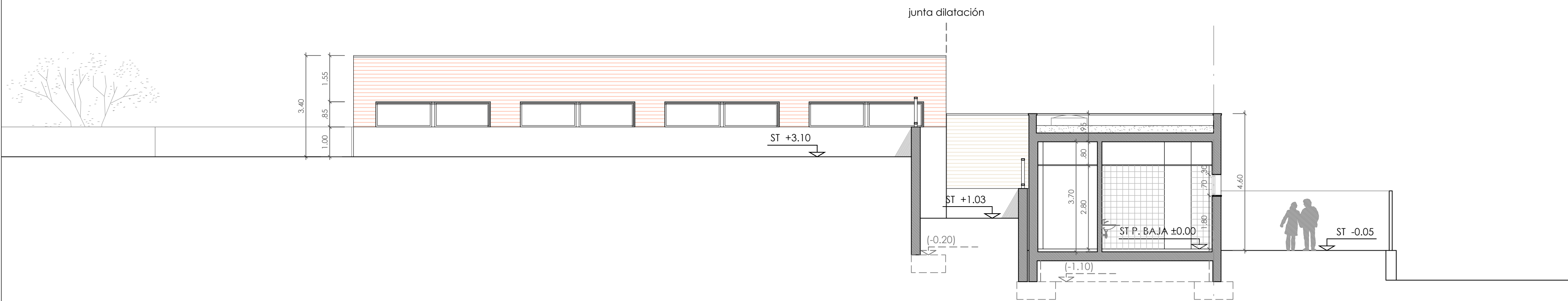

ALZADO A-A'

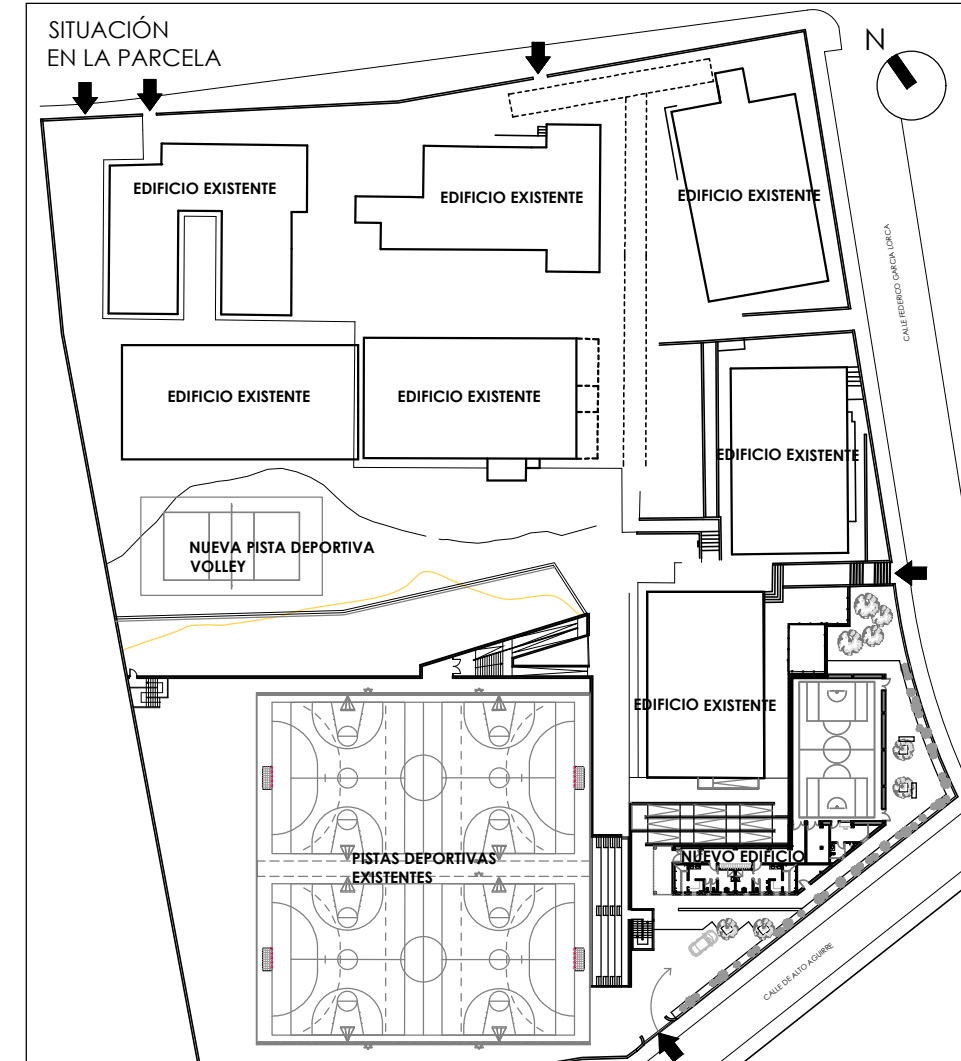
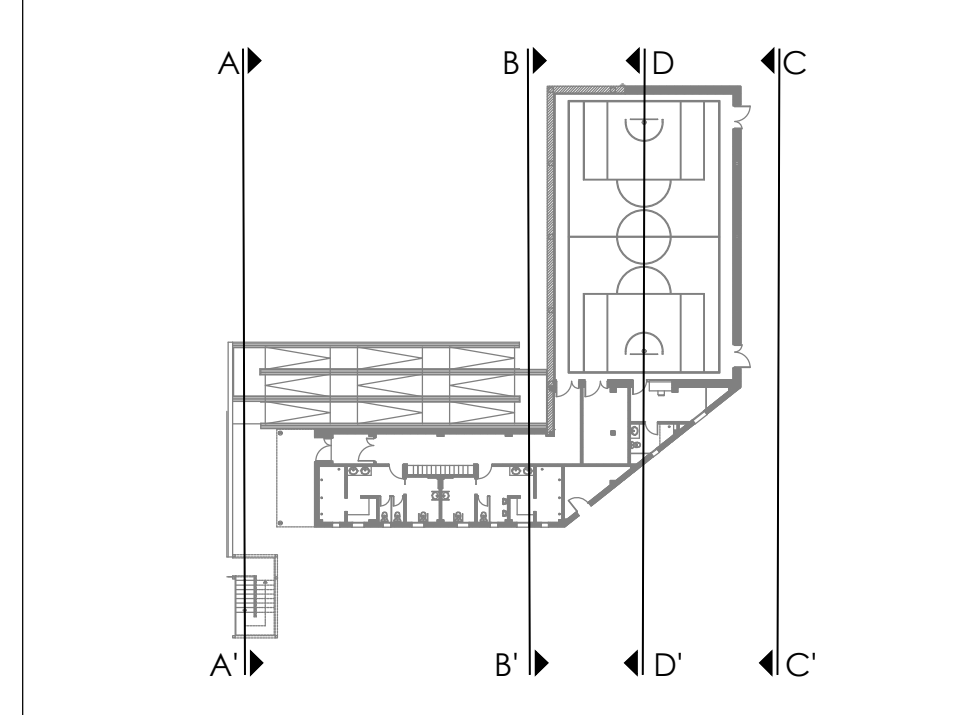
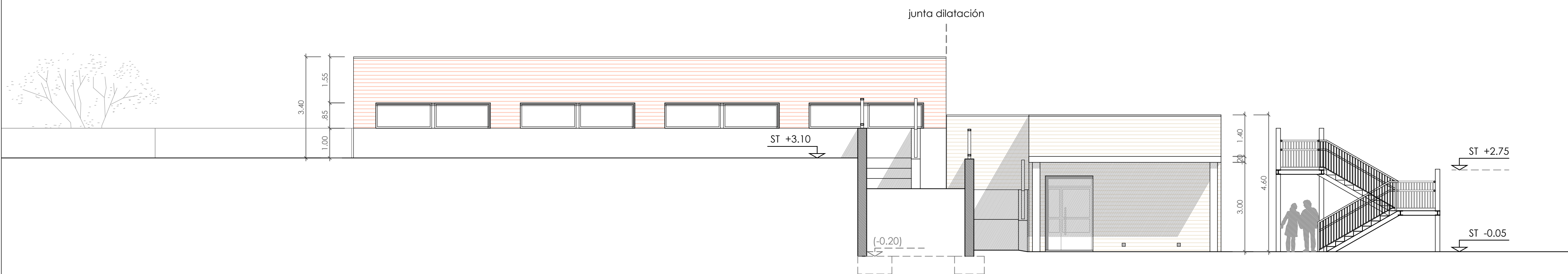

#### ACABADOS

EL CERRAMIENTO DE FACHADA SE RESOLVERÁ CON 1/2 PIE DE LADRILLO CARA VISTA EN DOS COLORES.

LA CARPINTERÍA EXTERIOR SERA DE ALUMINO LACADO CON DOBLE ACRISTALAMIENTO MEDIANTE VIDRIOS DE SEGURIDAD TIPO STADIP RESISTENTE A IMPACTOS NIVEL 2 Y AISLAMIENTO TÉRMICO TIPO PLANITHERM (4+4)+16+(4+4). LAS PERSIANAS SERAN ENROLLABLES, DE LAMAS DE ALUMINIO CON AISLAMIENTO TÉRMICO (DESPACHO MONITOR).

#### LEYENDA DE MATERIALES

LADRILLO VISTO DE DOS COLORES

TOTAL SUPERFICIE ÚTIL EDIFICIO	352,30
SUPERFICIE CONSTRUIDA EDIFICIO	418,45
SUPERFICIE PORCHES (50%)	8,95
TOTAL SUPERFICIE CONSTRUIDA EDIFICIO	427,40

- COTA 0,00 SUELO TERMINADO PLANTA BAJA = COTA 667,25  
EN EL RESTO DE DOCUMENTOS DEL PROYECTO SE INDICARÁN LAS COTAS RELATIVAS.

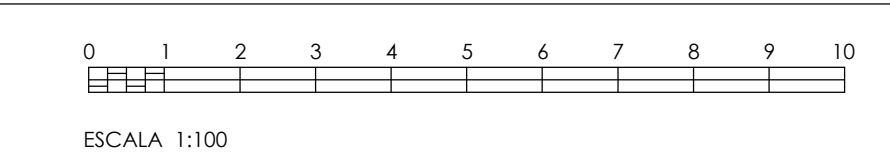

Dirección General  
de Infraestructuras y Servicios  
CONSEJERÍA DE EDUCACIÓN, CIENCIA  
Y UNIVERSIDADES

## Comunidad de Madrid

PROYECTO DE EJECUCIÓN PARA LA  
CONSTRUCCIÓN DE GIMNASIO, PISTA DEPORTIVA Y  
ACONDICIONAMIENTO DE URBANIZACIÓN DEL IES SAN AGUSTÍN  
DE GUADALIX

SITUACION  
Av. Félix Rodríguez de la Fuente, s/n, 28750 San Agustín del Guadalix, Madrid

PLANO  
ARQUITECTURA GENERAL  
ALZADOS Y SECCIONES I  
SUPERVISADO

PROPIEDAD  
D.G. Infraestructuras y Servicios de la  
Consejería de Educación, Ciencia y  
Universidades  
c/ Santa Hortensia, 30. 28002. Madrid

ARQUITECTA  
Marta Sánchez Valencia

8A03

ESCALA  
DINA1 1/100  
FECHA  
abr 2025  
REVISADO